Patvirtinta
Anykščių rajono socialinių paslaugų centro
direktoriaus 2023 m. birželio 30 d. įsakymu Nr. Į-64
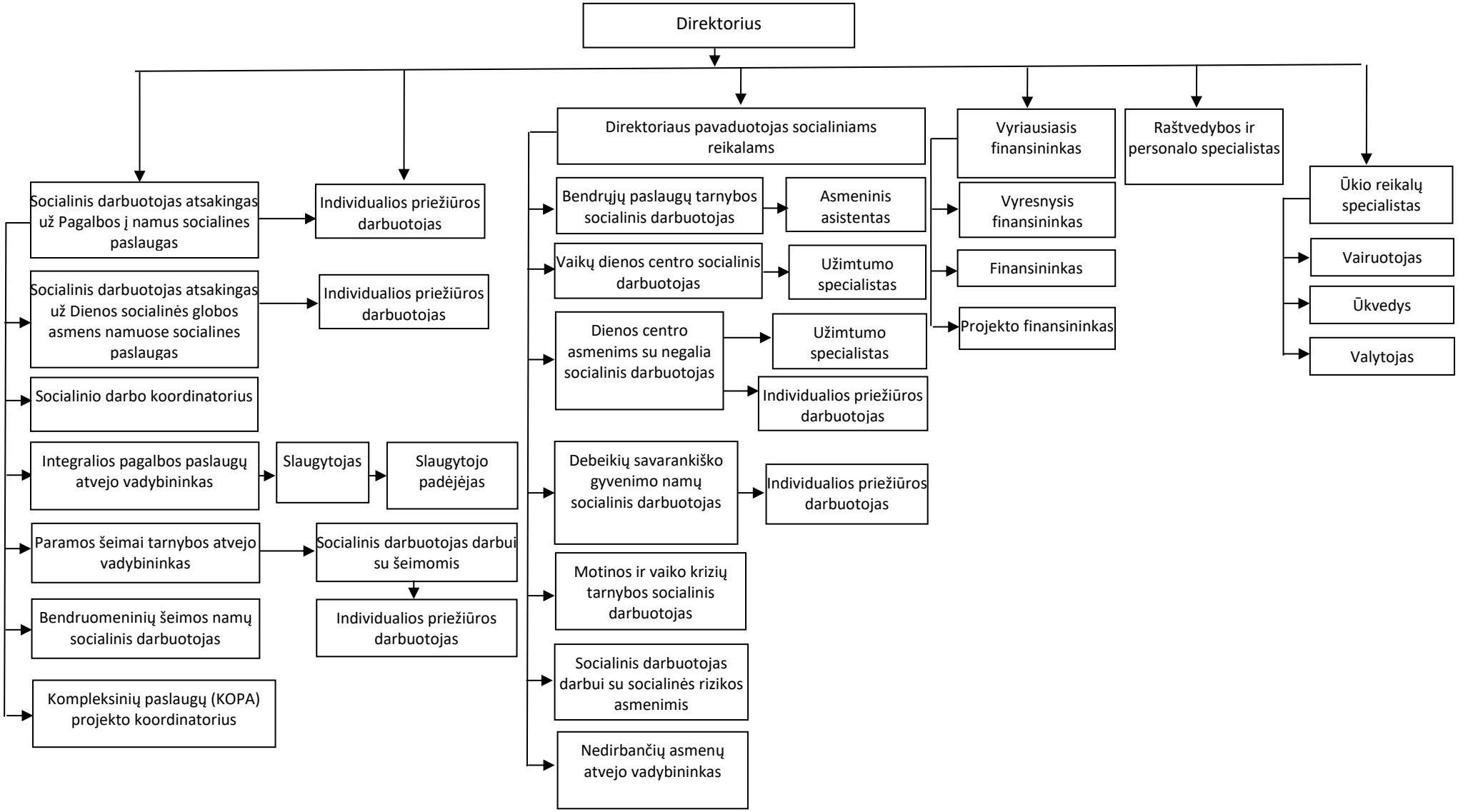
Anykščių rajono socialinių paslaugų centro valdymo struktūra